

PRZEKRÓJ

WIDOK Z GÓRY

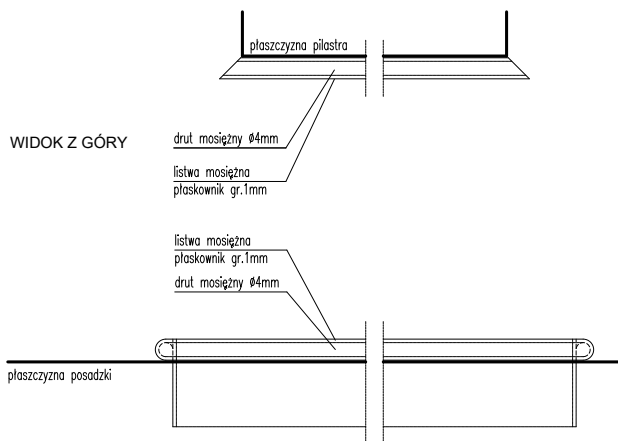

WIDOK Z PRZODU

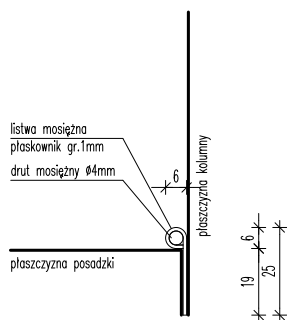

PRZEKRÓJ

WIDOK Z GÓRY

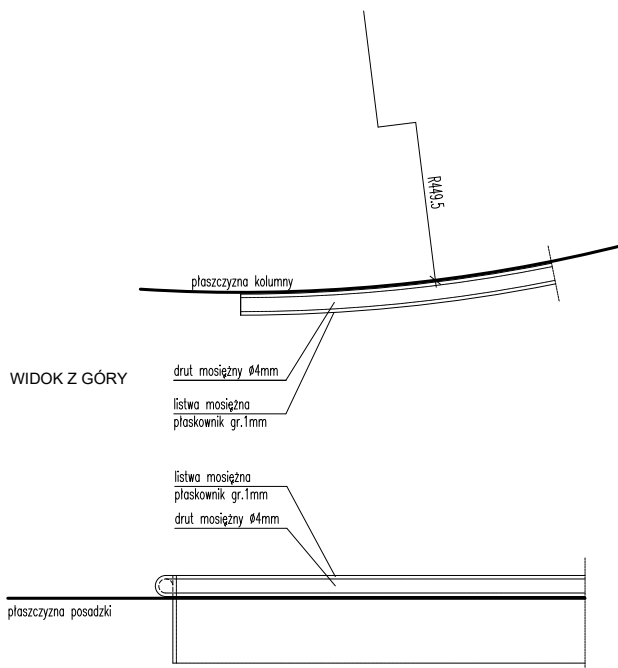

WIDOK Z PRZODU

UWAGA
Wszystkie wymiary podane są w milimetrach.
Dokładność do 1 milimetra.
Wszystkie wymiary sprawdzić w naturze.

ROZPOWISZCZANIE NINIEJSZEGO OPRACOWANIA, JAK TEŻ JEGO FRAGMENTÓW, W TYM WYKONYWANYCH RYSUNKÓW, A PONADTO UMIESZCZANIE W SYSTEMACH PRZECIECZOWNIA DANYCH – ZA WYWIADEM NIEASZCZYCH ORGANÓW ADMINISTRACJI, PRZEKAZYWANIE W JAKIEKOLWIEK FORMIE, W TYM ELEKTRONICZNEJ, MECHANICZNEJ, FOTOKOPII, REPRODUKACJA, PRZEDRUKU ORAZ DOKONYWANIE ZMIAN BEZ ZGODY AUTORA JEST ZABRONIONE I PODLEGA ODPOWIEDZIALNOŚCI KARNEJ Z MOCY ART.116,117,118 USTAWY Z DZIA 4 LUTEGO 1994 R. O PRAWIE AUTORSKIM I PRAWACH POWIEMNYCH (DZ.U. NR 24, POZ.83 Z 1994 R.)			
Inwestycja:			
POSADZKA FOYER TEATRU DRAMATYCZNEGO w budynku Pałacu Kultury i Nauki w Warszawie dz.ew.nr 24/35, obręb 5-03-09, ident. działki. 146510_8.0309.24/35 Pl. Defilad 1, 00-901 Warszawa Kategoria obiektu budowlanego IX - budynki kultury, nauki i oświaty			
Inwestor /Zlecałodawca:			
Miasto Stołeczne Warszawa Pl. Bankowy 3/5, 00-950 Warszawa			
Jednostka projektowa:			
Architektura Projektu Realizacje Jerzy Zyzak			
Zespół projektowy:	Nr uprawnień:	Podpis:	
mgr inż. arch. Jerzy Zyzak	spec. arch. MA/099/11		
Sprawdzający:			
-			
Faza opracowania:		Branża:	
POJEKT TECHNICZNY		ARCHITEKTURA	
Nazwa rysunku:			
DETAL LISTWY MOSIEŻNEJ			
Skala:	Arkusz:	Data edycji:	Revizja:
1:2	1/1	15.11.2024	0
Nr projektu:	Indeks fazy:	Nr rysunku:	
P_2411	PT	ARCHT-04-02-00	131